

AUTOMOBILĀ

# VW TRANSPORTER

TIRGUS VĒRTĪBAS

APRĒĶINS



## AUTOMOBILĀ VĒRTĪBAS NOTEIKŠANAS AKTS Nr.16.



Apskates/vērtēšanas datums 20.03.2026

Apskates vieta: Pentes iela 2, Rūjiena, Valmieras novads

Īpašnieks/turētājs	Valmieras novada pašvaldība		
Adrese turētāja	Lāčplēša iela 2, Valmiera		
Reģistrācijas Nr.	HC 5704	Dzinēja tilpums, l	2,4
Marka, modelis	VW TRANSPORTER	Dzinēja jauda, kw	57
Pirmā reģistrācija	27.02.1997.	Degviela	Dīzeļdegviela
Šasijas Nr.	WV1ZZZ70ZVH108418	Krāsa	**
Tips	Kravas kaste	Odometra rādījums, km	286 067
Virsbūves tips, durvju skaits	3 durvis	Reģ.apliecības Nr.	AF 3761014

### Komplektācija un papildaprīkojums

Salons	Aprīkojums	Autonomā apsilde	Drošība
Ādas apdares	Automātiskā ā/kārba	Kondicionieris	ABS,ESP,ARS
4.gab.elekt. reg. stikla pac.	Signalizācija	Elektr. aizm. durvju aizv.	Drošības spilveni.
Lūka/panorāmas lūka	Audio sist.	Atpakaļsk. kam.	Lietus sensors
Elektr. reg. sēdekļi	Kruīzkontrolle	Led lukt.	Imobilaizers
Sēd. Apsilde	Navigācija	Vieglmetāla diski R	Aklās zonas asist.
Tonēti aizm.logi	Dienas gaismas lukturi	i Pašmasa 1870kg	Miglas lukturi
Papildus sēdekļu rinda	i Stūres pastiprinātājs	i Sakabes āķis	Centrālā atslēga
Multifunkc. stūre	Borta kompjūters	i Aizm.riepu nol.60%	Joslū kontrl.sistēma
Ādas stūre	Aizm.parkingsen.	i Pr.riepu nol.50%	City Safety
i 6 sēdvietas	AWD	Apsildāmi spoguļi	Hand free
<b>Aprīkojuma līnija (pakete)</b>			
<b>Tehniskā apskate</b> TA 27.01.2025			

**Vērtību paaugstinoši faktori:** Nav.

**Vērtību pazeminoši faktori:** Nav TA, virsbūvē un rāmī caurejoša korozija.

### Pamatojums

1. Konkrētā transporta līdzekļa apskates protokols Nr.16.
2. MK noteikumi Nr.295.
3. Tirgus konjunktūras datu analīze:
4. Tirgus vērtība noteikta ar PVN.
5. Vērtējums paredzēts iesniegšanai Valmieras pašvaldībā.

**Secinājumi.** CSDD izdruka pielikumā.

Tirgus vērtība (iesk. PVN)	400 EUR /četri simti /
Ātrā rezlizācijas cena (iesk.PVN)-tolmets	210 EUR / divi simti desmit/

Vērtētājs Aivars Briedis....., Tehniskā vērtētāja sertifikāta Nr. 58....., derīgs līdz..21.01.2027.....

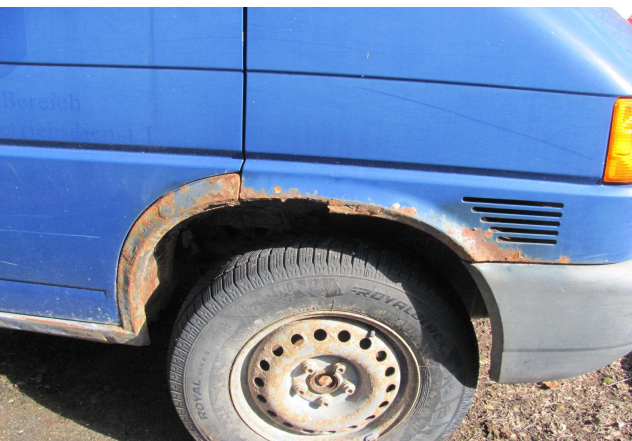
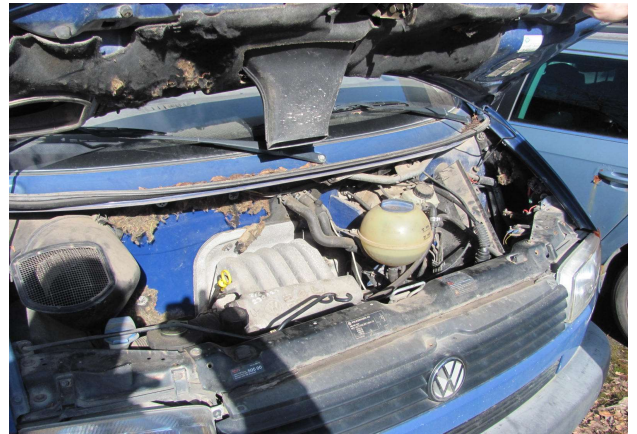
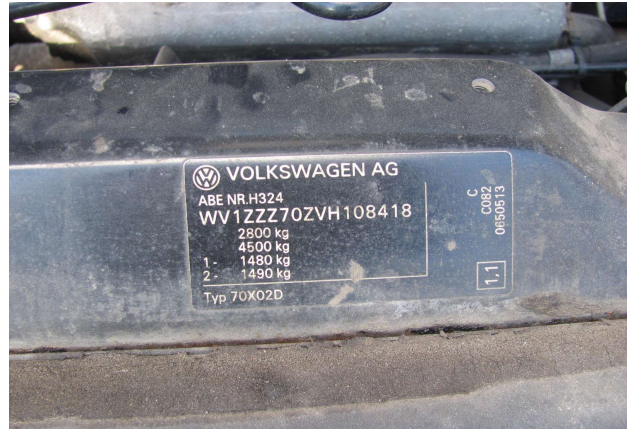

Vērtētājs Aivars Briedis....., Tehniskā vērtētāja sertifikāta Nr. 58....., derīgs līdz..21.01.2027.....

LATVIJAS REPUBLIKA

TRANSPORTLĪDZEKĻA  
REĢISTRĀCIJAS APLIECĪBA



A	Reģistrācijas numurs	HC5704
B	1. reģistrācijas datums	27.02.1997.
H	Derīga līdz	* *
D1.	Marka	VW
D3.	Modelis	TRANSPORTER
E	VIN	WV1ZZZ70ZVH108418
Turētājs	C.1.1.	VALMIERAS NOVADA PAŠVALDĪBA * *
	C.1.2.	* *
	C.1.3.	VALMIERAS NOVADS VALMIERA LĀČPLĒŠA IEĻA 2
Īpašnieks	C.2.1.	VALMIERAS NOVADA PAŠVALDĪBA * *
	C.2.2.	* *

AF 3761014



AF 3761014

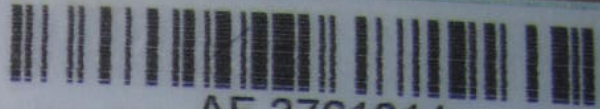

AF 3761014

D.2.	Tips	70X02D			
	Variants	**			
	Vorsija	**			
E1.	Pilna masa (kg)	2800			
G	Pašmasa (kg)	1870			
I	Izdota	14.07.2021. CSDD VALMIERA			
J	Kategorija	N1	Q	Jauda/svars(kW/kg)	**
K	Tipa apstiprinājuma Nr.	**			
P.1.	Motora tilpums (cm3)	2370	P.2.	Motora maks. jauda (kW)	57
P.3.	Degviela	Dīzeļdegviela			
R	Krāsa	**			
S.1.	Sēdvietas	6	S.2.	Stāvvietas	**
(Y)	Veids	Kravas kaste			
(Z)	Piezīmes	**			
		**			
		**			

E I R O P A S K O P I E N A

СВИДЕТЕЛЬСТВО ЗА УПРАВЛЕНИЕ. PERMISO DE CIRCULACION. OSVĚDČENÍ O REGISTRACI. REGISTRERINGSATTEST.  
ZULASSUNGSBESCHEINIGUNG. REGISTRETIIMISTITINNISTUS. ΑΔΕΙΑ ΚΥΚΛΟΦΟΡΙΑΣ / ΠΙΣΤΟΠΟΙΗΤΙΚΟ ΕΓ. ΡΑΦΗΣ.  
REGISTRATION CERTIFICATE. CERTIFICAT D'IMMATRICULATION. TEASTAS CLĀRAITĒ. PROMETNA DOZVOLA.  
CARTA DI CIRCOLAZIONE. REGISTRĀCIJAS APLIECĪBA. REGISTRACIJOS LIUDIJĪMAS. FORGALMI ENGEDÉLY.  
CERTIFIKAT TA REGISTRĀZZJONI. KENTEKENBEWIJS. DOWÓD REJESTRACYJNY. CERTIFICADO DE MATRICULA.  
CERTIFICAT DE INMATRICULARE. OSVEDČENIE O EVIDENCII. PROMETNO DOVOLJENJE. REKISTERŪINTITODISTUS. REGISTRERINGSBEVISET.

## Latvijā reģistrēto transportlīdzekļu pēdējās tehniskās apskates rezultāti

## Tehniskie dati

Pārbaudes veids:	Pamatpārbaude
Reģistrācijas statuss:	Noņemts no uzskaites, atļauts piedalīties ceļu satiksmē līdz 05.02.2025
Marka, modelis:	VW TRANSPORTER
Reģistrācijas numurs:	HC5704
Pirmās reģistrācijas datums:	27.02.1997
Nākamās apskates datums:	27.01.2025
Odometra rādījums:	286067
Novērtējums:	2 - Ar mēneša laikā labojamiem defektiem
Dūmainības koeficients (m <sup>-1</sup> ):	0.53
Degvielas veids:	Dīzeļdegviela
Motora maksimālā jauda (kW):	57
Motora tilpums (cm <sup>3</sup> ):	2370
Pilna masa (kg):	2800
Pašmasa (kg):	1870
Piezīmes:	Stāvbremzes bremzēšanas efektivitāte pietiekoša - riteņi tiek nobloķēti bremžu stendā.

## Detalizētais vērtējums

Kods	Novērtējums:	Trūkumi vai bojājumi
1.1.11.	1	Bremžu pārvada cauruļvadu korozija sākuma stadijā.
5.3.3.	1	Priekšējais tilts. Sīki bojājumi balstiekārtas sviru sailentblokos.
8.4.1.	1	Neveidojot pīles, sūcas eļļa no motora (transmisijas).
6.2.1.	1	Virsbūves stiprību un citus satiksmes dalībniekus neapdraudoši korozijas bojājumi
1.2.1.	2	Palielinātas bremzēšanas spēku svārstības ritenim.
5.3.3.	2	Priekšējais tilts. Palielināta brīvkustība sviras sailentblokā. Labā puse. Apakšā priekšējais.
5.3.4.	2	Priekšējais tilts. Palielināta brīvkustība balstiekārtas šarnīrā. Labais apakšējais šarnīrs.
6.1.1.	2	Nesošās konstrukcijas stiprību ietekmējošs korozijas bojājums. Rāmja garensija. Labā puse aizmugurē.
6.1.1.	2	Neliela plaisa nesošajā konstrukcijā. Rāmja garensija. Kreisā puse aizmugurē.
6.2.1.	2	Virsbūves stiprību ietekmējoši korozijas bojājumi, kas veido asas šķautnes un bīstamus izvirzījumus. Labais priekšējais spārns.
6.2.1.	2	Kravas nodalījuma vai tā sastāvdaļas stiprību ietekmējoši mehāniski bojājumi, kas negatīvi ietekmē kravas nodalījuma stiprību.
6.1.1.	2	Nesošās konstrukcijas stiprību ietekmējošs korozijas bojājums. Virsbūves šķērssijs. Priekšā kreisā puse.

6.1.1.	2	Nesošās konstrukcijas stiprību ietekmējošs korozijas bojājums. Virsbūves šķērssija. Priekšā labā puse.
6.1.1.	2	Nesošās konstrukcijas stiprību ietekmējošs korozijas bojājums. Virsbūves šķērssija. Vidū labā puse.
6.1.1.	2	Nesošās konstrukcijas stiprību ietekmējošs korozijas bojājums. Virsbūves grīda. Priekšā labā puse.
6.1.1.	2	Nesošās konstrukcijas stiprību ietekmējošs korozijas bojājums. Virsbūves grīda. Vidū kreisā puse.
1.1.14.	2	2.tilts. Bremzēšanas īpašības ietekmējoši bremžu diska korozijas bojājumi labajā pusē.

## Bremžu vērtējums



Ass	Kreisais	Labais	Bremžu tips
1	2.83	2.06	D
2	1.45	1.22	D
2	1.27	1.42	S

D - Darba bremzes; S - Stāvbremzes

## Būtiski bojājumi CSNg



### Informācija no policijas:

Nav

### Informācija no apdrošinātājiem:

Nav

## Nobraukuma vēsture LV



Datums:	Odometrs	Nobraukums
27.12.2024	286067	6149
08.12.2023	279918	46
06.12.2023	279872	7795
14.11.2022	272077	5879
03.11.2021	266198	258
08.10.2021	265940	5931
24.09.2020	260009	6148
17.09.2019	253861	453
24.07.2019	253408	6621
16.07.2018	246787	222
05.07.2018	246565	8903

05.07.2017	237662	356
26.06.2017	237306	7719
03.06.2016	229587	12596
15.05.2015	216991	11327
24.04.2014	205664	132
17.04.2014	205532	538
01.04.2014	204994	11973
08.03.2013	193021	8691
06.03.2012	184330	561
06.02.2012	183769	9298
07.02.2011	174471	619
06.01.2011	173852	7089
22.12.2009	166763	15284
08.07.2008	151479	18
04.07.2008	151461	151461

## Transportlīdzekļa ekspluatācijas nodoklis



231,00 EUR	- uz gadu (pilnā apmērā)
77,00 EUR	- noņemšanai no uzskaites
173,25 EUR	- līdz gada beigām, ja nodoklis par esošo mēnesi nav samaksāts
154,00 EUR	- līdz gada beigām, ja nodoklis par esošo mēnesi ir samaksāts

Informācija sagatavota elektroniski 01.04.2026 10:03:32 no CSDD transportlīdzekļu un to vadītāju valsts nozīmes reģistra.

# Cenas

Mājaslapā cenas ir informatīvas un uz darījuma reģistrēšanas brīdi var mainīties.

Valmiera	
12AM - automašīnas komplektā	
kg	1800

\* Aprēķinā automātiski tiek atņemts minimālais m/l piesārņojuma %

**Kopā: 210.60€**

*Veicot izmaksas fiziskai personai, tiek ieturēts arī iedzīvotāju ienākumu nodoklis 10% apmērā no summas.*

**Valmiera**

## Metāllūžņu pieņemšanas cenas

Melnie metāllūžņi

Krāsainie metāllūžņi

Kategorija

Cena EUR/t

**OA - bonuss**