Pielikums 7
Valmieras novada pašvaldības Satiksmes drošības komisijas
4.03.2026. lēmumam Nr.20 (protokols Nr. 6, 2.&)

CEĻU SATIKSMES ORGANIZĀCIJAS SHĒMA
Rencēnu, Strenču iela

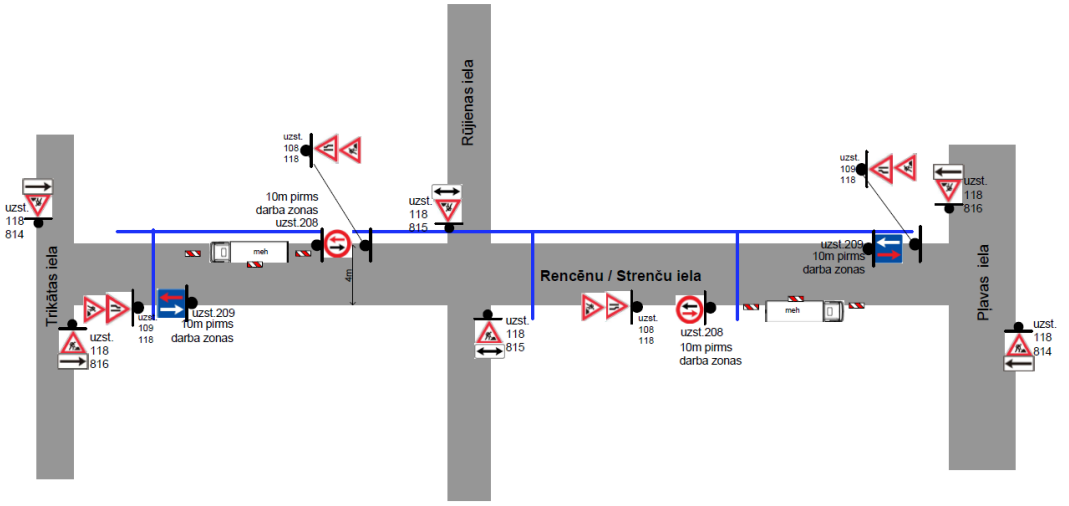

Piezīmes:
Darbu veikšanas vieta aprīkota atbilstoši MK noteikumiem Nr.421.
Pēc darbu pabeigšanas visas pagaidu zīmes tiks noņemtas (MK.421 p.21.8).
Pagaidu ceļa zīmes tiks uzstādītas un pārvietotas darbu veikšanas laikā.
Mehānismi tiks ievietoti laika posmā no 9:00-17:00.
Darba tehnika atradīsies darba zonā.
Nodrošināta vietējā un operatīvā satiksme.
Nodrošināta sabiedriskā transporta kustība un piekļuvi pieturvietām.
Nodrošināta gājēju satiksme.
Darba zona uz ietves, zaļajā zonā un uz ceļa nomalēm tiks norobežota ar vadstatņiem, palīgbarjerām.
Nodrošināta piekļuve īpašumiem.
Paredzamais izbūves laiks 40 darba dienas.

APZĪMĒJUMI:

Rakšanas darbu zona

Izbūvējamā kabeļu kanalizācijas traše

meh *Būvdarbu tehnikas un mehānismu novietošana*

BIS Lietas numurs: BIS-BL-913665-13209

Būvobjekts:	Optisko šķiedru kabeļu tīklu infrastruktūras projektēšans darbu un būvdarbu veikšana Valmieras pilsētā. Burkāniems 2. daļa		
Pasūtītājs:	AS „BALTICOM"		
Darbu izpildes vieta:	Brīvības, Saules, Līķu, Aimeņu, Vienības, Burkānu, Rencēnu, Strenču, Rūjienas, Trikātas ielās	Darbu izpildes laiks:	09.03.2026. - 30.05.2026.
Būvdarbu veicējs:	ixCom SIA "IXCOM", būvk. reg. Nr. 1967-R, A. Deglava 106 k-2-80, Rīga, LV-1082		
Izstrādāja:	K.Žubecka/ 29979925	Būvdarbu vadītājs:	R. Rencis/
Paredzētie būvdarbi:	sakaru kabeļu kanalizācijas izbūve ar caurdures un atvērtas tranšejas m		