Pielikums 6
Valmieras novada pašvaldības Satiksmes drošības komisijas
04.03.2026. lēmumam Nr.20 (protokols Nr. 6, 2.&)

CEĻU SATIKSMES ORGANIZĀCIJAS SHĒMA
Pļavas iela (no Vienības līdz Strenču)

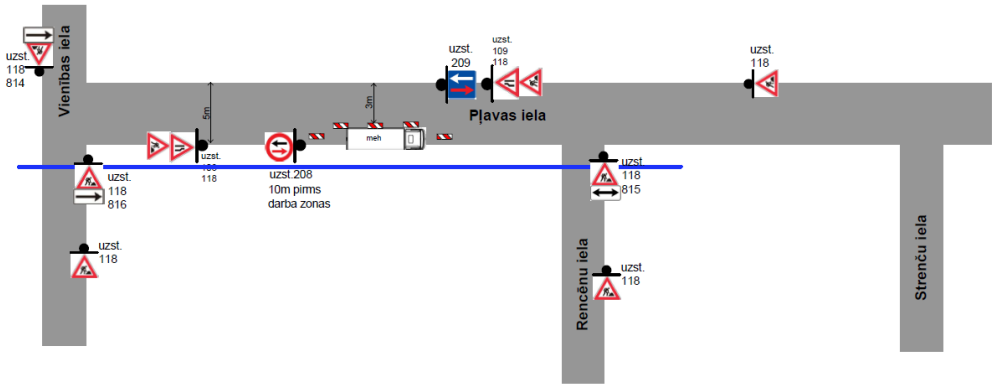

APZĪMĒJUMI:

Rakšanas darbu zona

Izbūvējamā kabeļu kanalizācijas trase

meh *Būvdarbu tehnikas un mehānismu novietošana*

Piezīmes:
Darbu veikšanas vieta aprīkota atbilstoši MK noteikumiem Nr.421.
Pēc darbu pabeigšanas visas pagaidu zīmes tiks noņemtas (MK.421 p.21.8).
Pagaidu ceļa zīmes tiks uzstādītas un pārvietotas darbu veikšanas laikā.
Mehānismi tiks ievietoti laika posmā no 9:00-17:00.
Darba tehnika atradīsies darba zonā.
Nodrošināta vietējā un operatīvā satiksme.
Nodrošināta sabiedriskā transporta kustība un piekļuvi pieturvietām.
Nodrošināta gājēju satiksme.
Darba zona uz ietves, zaļajā zonā un uz ceļa nomalēm tiks norobežota ar vadstatņiem, palīgbarjerām.
Nodrošināta piekļuve īpašumiem.
Paredzamais izbūves laiks 40 darba dienas.

BIS Lietas numurs: BIS-BL-913665-13209

Būvobjekts:	Optisko skiedru kabeļu tīklu infrastruktūras projektēšans darbu un būvdarbu veikšana Valmieras pilsētā. Burkāniems 2. daļa		
Pasūtītājs:	AS „BALTICOM"		
Darbu izpildes vieta:	Brīvības, Sauleā, Lielā, Aizmeņu, Vienības, Burkānu, Rencēnu, Strenču, Rīdzenas, Triķātas ielās	Darbu izpildes laiks:	09.03.2026. - 30.05.2026.
Būvdarbu veicējs:	IXCOM SIA "IXCOM", būvk. reg. Nr. 1967-R, A. Deglava 106 k-2-80, Rīga, LV-1082		
Izstrādāja:	K.Žubecka/ 29979925	Būvdarbu vadītājs:	R. Renc
Paredzētie būvdarbi:	sakaru kabeļu kanalizācijas izbūve ar caurdures un atvērtas tranšejā		