Pielikums 5
Valmieras novada pašvaldības Satiksmes drošības komisijas
29.09.2025. lēmumam Nr.178 (protokols Nr. 31, 1.&)

CEĻU SATIKSMES ORGANIZĀCIJAS SHĒMA
Stadiona un Peldu iela

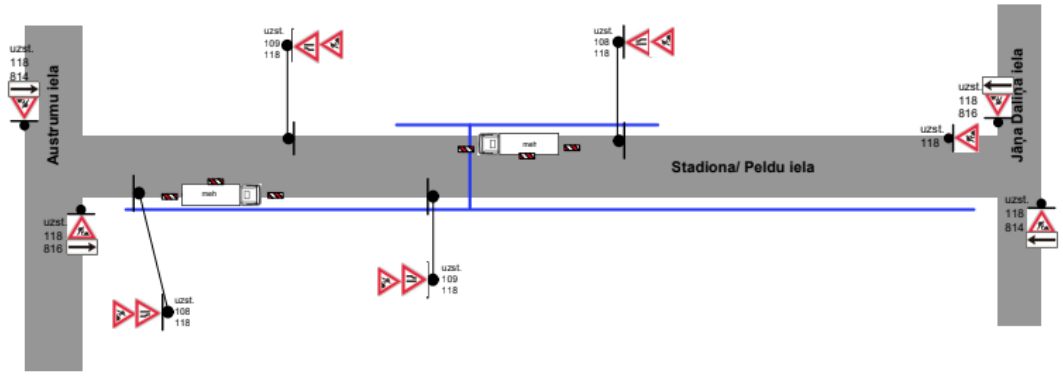

Visā veicamo būvdarbu zonā darbojas Norādījuma zīme Nr.533/ Dzīvojamā zona

APZĪMĒJUMI:

- *Rakšanas darbu zona*
- *Izbūvējamā kabeļu kanalizācijas trase*
- *Būvdarbu tehnikas un mehānismu novietošana*

Piezīmes:
Darbu veikšanas vieta aprīkota atbilstoši MK noteikumiem Nr.421.
Pēc darbu pabeigšanas visas pagaidu zīmes tiks noņemtas (MK.421 p.21.8).
Pagaidu ceļa zīmes tiks uzstādītas un pārvietotas darbu veikšanas laikā.
Mehānismi tiks ievietoti laika posmā no 9:00-17:00.
Darba tehnika atradīsies darba zonā.
Nodrošināta vietējā un operatīvā satiksme.
Nodrošināta sabiedriskā transporta kustība un piekļuvi pieturvietām.
Nodrošināta gājēju satiksme.
Darba zona uz ietves, zaļajā zonā un uz ceļa nomalēm tiks norobežota ar vadstatņiem, palīgbarjerām.
Nodrošināta piekļuve īpašumiem.
Paredzamais izbūves laiks 40 darba dienas.

BIS Lietas numurs: BIS-BL-865387-12662

Būvobjekts:	Optisko šķiedru kabeļu tīklu infrastruktūras projektēšans darbu un būvdarbu veikšana Valmieras pilsētā. Burkānciems 3. daļa		
Pasūtītājs:	AS „BALTICOM"		
Darbu izpildes vieta:	Palejas, Austrumu, Beverīnas, Stadiona, Peldu, Bērzu, Vietības, Jaunzemju ielās	Darbu izpildes laiks:	06.10.2025. - 30.12.2025.
Būvdarbu veicējs:	SIA "IXCOM", būvk. reg. Nr. 1967-R, A. Deglava 106 k-2-80, Rīga, LV-1082		
Izstrādāja:	K.Žubecka/ 29979925	Būvdarbu vadītājs:	
Paredzētie būvdarbi:	sakaru kabeļu kanalizācijas izbūve ar caurdures un atvērta.		