Pielikums
Valmieras novada pašvaldības Satiksmes drošības komisijas
17.06.2025. lēmumam Nr.121 (protokols Nr. 18, 20.&)

CEĻU SATIKSMES ORGANIZĀCIJAS SHĒMA

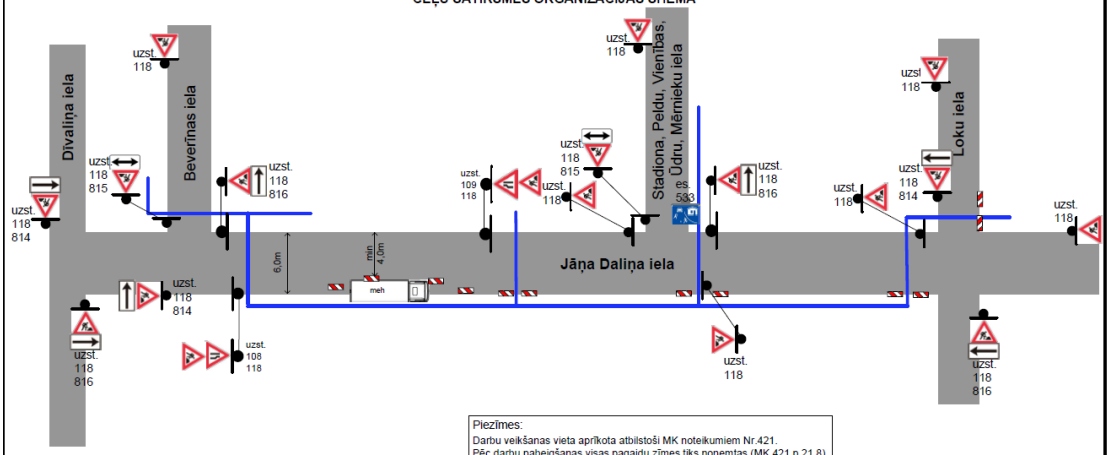

Piezīmes:
Darbu veikšanas vieta aprīkota atbilstoši MK noteikumiem Nr.421.
Pēc darbu pabeigšanas visas pagaidu zīmes tiks noņemtas (MK.421 p.21.8).
Pagaidu ceļa zīmes tiks uzstādītas un pārvietotas darbu veikšanas laikā.
Mehānismi tiks ievietoti laika posmā no 9:00-17:00.
Darba tehnika atradīsies darba zonā.
Nodrošināta vietējā un operatīvā satiksme.
Nodrošināta sabiedriskā transporta kustība un piekļuvi pieturvietām.
Nodrošināta gājēju satiksme.
Darba zona uz ietves, zaļajā zonā un uz ceļa nomalēm tiks norobežota ar vadstatņiem, palīgbarjerām.
Nodrošināta piekļuve īpašumiem.
Paredzamais izbūves laiks 40 darba dienas.

APZĪMĒJUMI:

Rakšanas darbu zona

Izbūvējamā kabeļu kanalizācijas trase

meh — *Būvdarbu tehnikas un mehānismu novietošana*

30

Visā veicamo būvdarbu zonā darbojas Aizlieguma zīme Nr.323 (30) Maksimālā ātruma ierobežojums

BIS Lietas numurs: BIS-BL-850146-12169

Būvobjekts:	Optisko šķiedru kabeļu tīklu infrastruktūras projektēšans darbu un būvdarbu veikšana Valmieras pilsētā. Burkāniems 5. daļa		
Pasūtītājs:	AS „BALTICOM"		
Darbu izpildes vieta:	Jāņa Daliņa iela	Darbu izpildes laiks:	19.06.2025. - 30.08.2025.
Būvdarbu veicējs:	IXCom SIA "IXCOM", būvk. reg. Nr. 1967-R, A. Deglava 106 k-2-80, Rīga, LV-1082		
Izstrādāja:	K.Žubecka/ 29979925	Būvdarbu vadītājs:	
Paredzētie būvdarbi:	sakaru kabeļu kanalizācijas izbūve ar caurdures un atvērt		