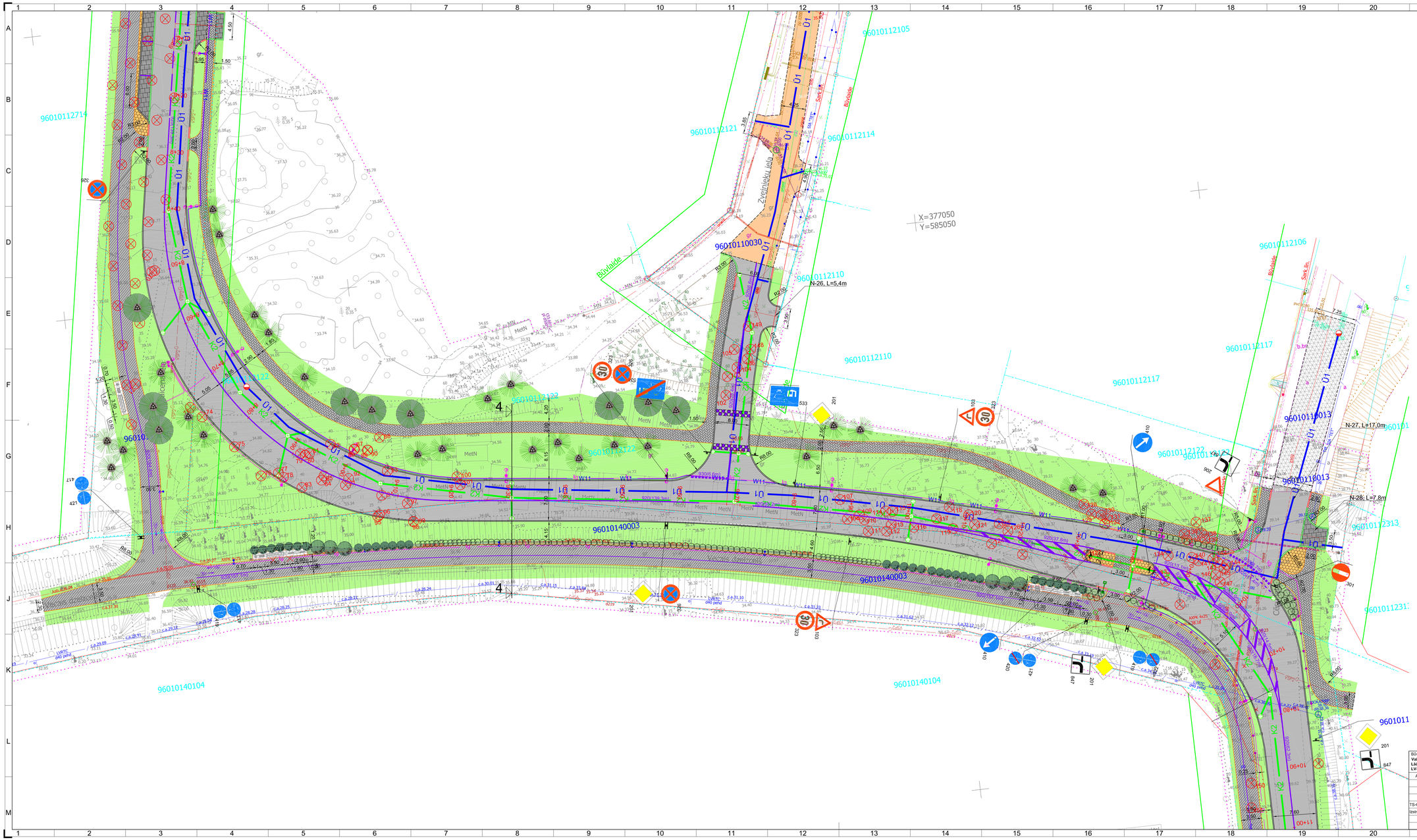

PIEŅEMTIE PLĀNA APZĪMĒJUMI

Apzīmējums	Nosaukums
	Projektējamās teritorijas robeža
	Karstā asfalta ceļa sega
	Karstā asfalta virskārtas atjaunošana
	Šķēves betona bruģis
	Veloceļa betona bruģis
	Šķeltā granīta segums
	Projektētā zaļā zona
	Stāvvietu betona bruģis
	Dabīgā akmens bruģis
	Betona bruģa salāduma posms
	Frēzētā asfalta segums
	Mulčas segums apstādījumiem
	Projektētā betona apmale 100,30,15 cm
	Projektētā betona apmale 100,22,15 cm
	Projektētā betona apmale 100,20,8 cm
	Projektētā betona apmale 100,30,22,15
	Betona kāpnēsakļaves elements 500x300x260/160
206 / 600	Projektētā ceļa zīme
	Projektētais horizontālais apzīmējums
	Kabeļu ielāušošana
	Aku vāku ilmenošana
	Projektētais apgaismojuma balsts
	Projektētais apgaismojuma kabelis
W11	Projektētais elektroapgādes kabelis videonovērošanai
W1	Fibrodamais AS Sadales tīkls kabelis (saliktāts projekts)
U1	Projektētais ūdensvads
K1	Projektētā sadzīves kanalizācija
K2	Projektētā lietus ūdens kanalizācija
	Projektētā lietus ūdens ūdāja
	Izņēmtāms koks
ø1	Koku numerācija atbilstoši kokaugu izvērtējumam
	Projektējamais koks

Būvniecības ierosinātājs: Valmieras novada pašvaldība, Reģ.Nr. 90000043403, Lāčplēšša iela 2, Valmiera, Valmieras novads, LV-4201			
Amats	Vārds, uzvārds	Paraksts	Datums
TS-CD vad.	Didzis Dāle		30.03.2022
Izstrādātājs	Jānis Mednis		30.03.2022

Objekts: **Valmieras pilsētas Dīvainīšu ielas/Rūķīšu ceļa/Rūķīšu ielas – Liņķenes Lācena ielas, Vecā dzelzceļa (posmā no Liņķenes Lācena ielas līdz Cēsu ielai un Valmieras pilsētas robežai) un Cēsu ceļa (no Valmieras pilsētas robežas līdz Cēsu ceļa sakņotajam FIAS pārejam)**

Adrese: Liņķenes Lācena iela, Vecais dzelzceļš, Cēsu iela, Valmiera

Lapas nosaukums:
Izbūves plāns,
Satiksmes organizācijas plāns,
Labiekārtojuma plāns,
Savietoto inženierkomunikāciju plāns

SIA "BM-projekts"
BIOvk,reg.Nr. 7008-RA2
Upesgrīvas iela 16,
Rīga, LV-1002
Tālr.: +371 29762257

BM PROJEKTS
DAB rights reserved
Dokumentāciju saskaņā ar autortiesību likumu

Līguma Nr.: 04.5387.4.1/21/28
Arhīva Nr.: BM-V-2021/45
Mērogs: 1:250

Stadija	Lapas	Marka	Rās. Nr.
BP		TS-CD	1-5

A1.0