Burtnieku novada teritorijas plānojums 2012.-2024.gadam

Ēveles pagasta plānotā (atļautā) teritorijas izmantošana ar aizsargjoslām

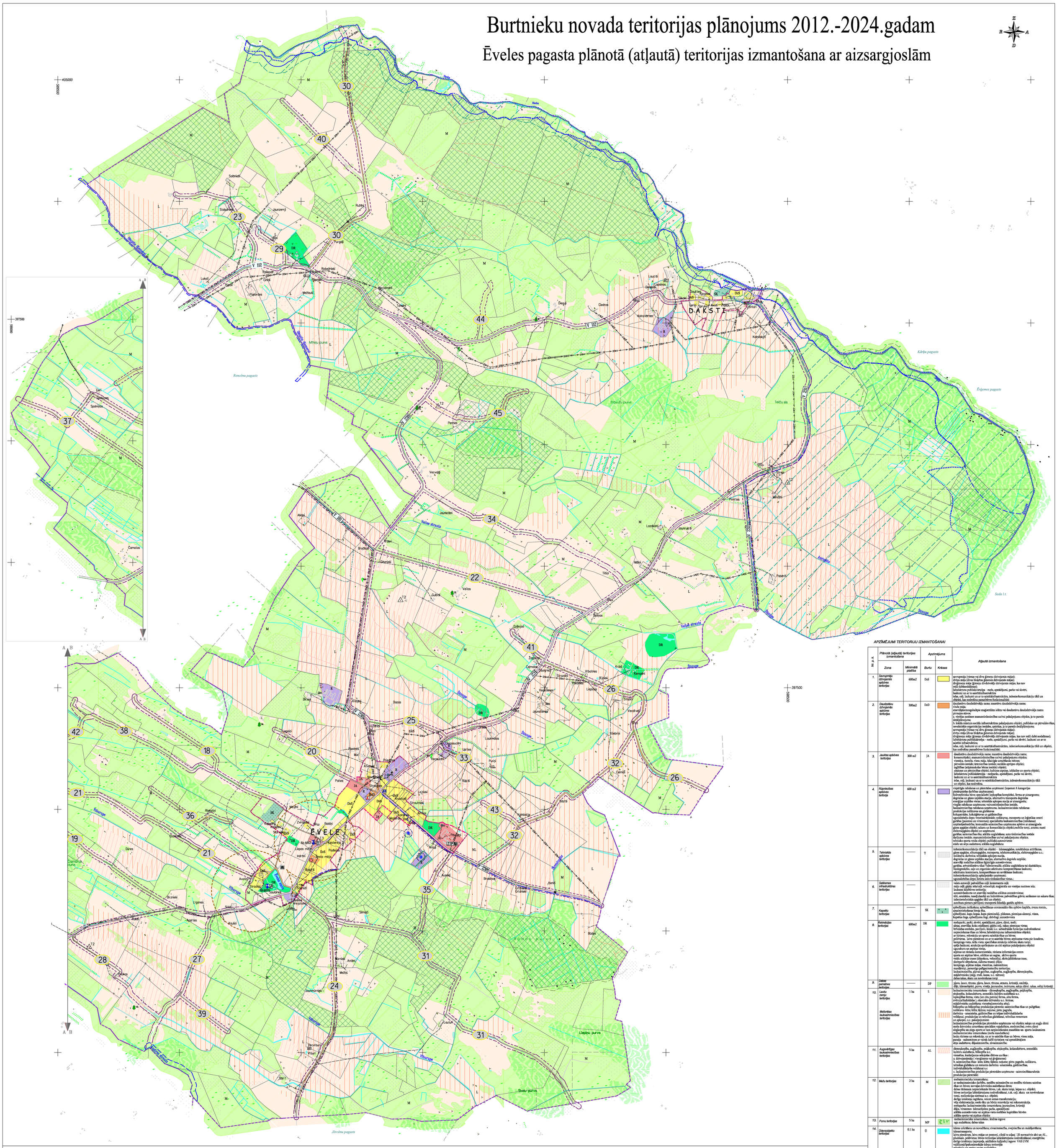

APZĪMĒJUMI TERITORIJU IZMANTOŠANAI

Nr. p.k.	Plānotā (atļautā) teritorijas izmantošana: Zona	Minimālā platība	Apzīmējums: Burtu	Krāsas	Atļautā izmantošana
1.	*Savrupmāju dzīvojamās apbūves teritorijas*	600m2	DzS		savrupmāja (viena vai divu ģimeņu dzīvojamās mājas); dvīņu māja (divas blokšķēs ģimenes dzīvojamās mājas); dvīņmeņu māja (ģimeņu divdzīvokļu dzīvojamās mājas, kas nav reģistrējamas); labiekārtota publiskā ārtelpa - meži, apstādījumi, parks vai skvērs, laukumi un ar to saistītā infrastruktūra ielas, ceļi, laukumi un ar to saistītā infrastruktūra, inženierkomunikāciju tīkli un objekti, kas nodrošina pamatbūves funkcionalitāti
2.	*Daudzstāvu dzīvojamās apbūves teritorijas*	300m2	DzD		daudzstāvu dzīvojamās mājas; mazstāvu daudzdzīvokļu nams; rindu māja; ar vietējās nozīmes mantojumvērtības un/vai pakalpojumu objekts, ja to paredz detālplānojums; b. lokālu rakstura sociālā infrastruktūra pakalpojumu objekti, publiskas un pārvaldes ēkas, nevalstiskās organizācijas iestāde, aptieka, ja to paredz detālplānojums; savrupmāja (viena vai divu ģimeņu dzīvojamās mājas); dvīņu māja (divas blokšķēs ģimenes dzīvojamās mājas); dvīņmeņu māja (ģimeņu divdzīvokļu dzīvojamās mājas, kas nav reģistrējamas); labiekārtota publiskā ārtelpa - meži, apstādījumi, parks vai skvērs, laukumi un ar to saistītā infrastruktūra; ielas, ceļi, laukumi un ar to saistītā infrastruktūra, inženierkomunikāciju tīkli un objekti, kas nodrošina pamatbūves funkcionalitāti.
3.	*Jauktas apbūves teritorijas*	300 m2	JA		daudzstāvu daudzdzīvokļu nams; mazstāvu daudzdzīvokļu nams; komercobjekti; mazumtirdzniecības un/vai pakalpojumu objekts; viesnīca, motelis, viesu māja, blakusēja uzturēšanās mītne; pārvaldes iestāde; ārstniecības iestāde; sociālās aprūpes objekti; izglītības (ārpusmācību brīvā laika iestāde) objekti; zinātnes un pētniecības objekti; kultūras aptptas, izklaides un sporta objekti; labiekārtota publiskā ārtelpa - meži, apstādījumi, parks vai skvērs, laukumi un ar to saistītā infrastruktūra ielas, ceļi, laukumi un ar to saistītā infrastruktūra, inženierkomunikāciju tīkli un objekti, kas nodrošina
4.	*Rūpniecības apbūves teritorija*	600 m2	R		vīnādārgu ražošanas un pārstrādes uzņēmumi (izņemot A kategorijas ražošanas darbības uzņēmumus); būvtehnika bāze; specializēti lopkopības komplekši, ferma ar aizsargzonu; degvielas un gāzes uzpildes stacija, alternatīvu transporta degvielas enerģijas uzpildes vietas; sabiedrisko apkopes stacija ar aizsargzonu; viegla ražošanas uzņēmuma; vairumtirdzniecības iestāde, lauksaimniecības ražošanas uzņēmums, lauksaimniecisko ražošanas produkcijas noliktavas un glabātavas kokapstrādes, koksnē balstītas un galdniecības uzņēmumbāzēj depo; veterinārsanitārās; noliktavas, transporta un loģistikas centri garāžas (paņemes un vīnsermes); specializēta lauksaimniecības (ražošanas) uzņēmējsabiedrība; komunālās saimniecības uzņēmuma apbūve ar aizsargzonu gāzes apgādes objekti; sakaru un komunikāciju objekti;mobilie torņi, antenu masti elektroapgādes objekti un uzņēmumi garāžas; saimniecības ēka; atklāta uzglabāšana; auto tīrīšanas iestāde darījuma iestāde; mazumtirdzniecības un/vai pakalpojumu objekts; tehniko sporta veidu objekti; publiskā autonovietne stāvlaukumi ar ietvaros; atklāta uzglabāšana
5.	*Tehniskās apbūves teritorijas*	—	T		inženierkomunikāciju tīkli un objekti - ūdensapgādes, notekūdeņu attīrīšanas, gāzes apgādes, siltumapgādes, transporta, telekomunikāciju, elektroapgādes u.c.; noliktavas; darbnīca; tehniskās apkopes stacija, degvielas un gāzes uzpildes stacija, alternatīvo degvielu uzpilde; ar vietējās nozīmes mantojumvērtības un/vai pakalpojumu objekts; garāžas, artvirzītāsvietas tikai Valmieramnālā; atklāta uzglabāšana tai skaitā bīstamo; biodegredabilo, zaļo un organisko atkritumu kompostēšanas laukumi; atkritumu konteineru, kompostēšanas un savākšanas laukumi; inženierkomunikāciju apkalpojošie uzņēmumi; ugunsdzēšanas depo; īstenots auto tīrīšanas vietas.;
6.	*Satiksmes infrastruktūras teritorijas*	—			valsts autoceļi; pašvaldības ceļi; komersanta ceļi; māju ceļi; gājēju ietaŗceļi; velociēķi; maģistrāla un vietējas nozīmes iela; laukumu kālāblēves teritorija; autoceļu laukums un atsevišķi nodaļītas atklātas autostāvvietas; tilti, estakādes, tuneļi;dambji un būdēnāvēes; pabvādīšas grāvīs; sutkumes un sakaru ēkas; inženiertehniskās apgādes tīkli un objekti; autobusu pieturu perēļoņi; transporta īslaikā garāžu apbūve.
7.	*Kapsētu teritorijas*	—	SK		apbedījumu ietīkšana; apbedīšanas ceremoniālo ēku apbūve kapličā, krematorijā, svanu tornis,; apsaimniekošanas biroja ēka. apbedījumi, kapu kopas, kapu piemiņekļi, pilākmes, piemiņas akmeņi, vāzes, kapsētas ūogs, apbedījumu ūogi, dzīvīņi; autostāvvieta
8.	*Rekreācijas teritorijas*	600m2	DR		mežparki, parki, skvēri, apstādījumi, pļavu, dārzi, meži; alejas, zaļveidīgi koku stādījumi; gājēju ceļi, takas; piemiņas vietas; brīvdabas estrādes, paviljoni, kioski u.c. sabiedriskās funkcijas nodrošināšanai neprecizēšanas ēkas un būves; labiekārtojuma infrastruktūras objekti; ar tūrisma, rekreācija un sporta saistītās ēkas un būves; pelēvietas, laivu piestātnes un ar to saistītās būves; atpūtas vieta pie ūsadens, kempinga vieta, teilu vieta; specifiskas atrakciju iekārtes; skatu torņi; spēļu laukumi, atrakciju aprīkojums un citi aptptas pakalpojumu objekti ugunskuru un aptptas vietas, atpūtas un tūrisma komercīestāde, tūrisma informācijas centrs sporta un aptptas būve, atklātas un segtas, aktīvo sporta veidu atklātas trases (ālpošana, velociēķi, ekstrēmāsdzīšanas trase, skeitparki slēpošanas, slaloma trases); dīķis; kempings, aptptas mājas, viesnīcas, naksnīmnes; mazākās, personīgo palīgsaimniecību teritorijas; lauksaimniecība, pļavas ganības, augkopība, augkopība, dārzeņkopība, mājdzīvnieku (zirgu, trušu, kazas, u.c. mīšmes); dabas taksa, skatu un novērošanas torņi
9.	*Dabas pamatnes teritorijas*	—	DP		pļava, lauce, tīrums, pļava, lauce, tīrums, atmata, krūmāji, smilģāji, dīķi, ūdensobjekti, purvs, virsāji, jaunaudze, iecirtums, sakņu dārzi. takas, ceļiņi krūmāji
10.	*Lauku zemju teritorijas* *Meliorētas lauksaimniecības teritorijas*	1 ha	L		lauksaimnieciska izmantošana - dārzeņkopība, augļkopība, puķkopība, ogkopība, kokaudzātava, zemnīcīki kultūru audzēšana u.c. lopkopības ferma, vista (un citu putnu) ferma, zīļu ferma, zvēru(ārfarkādās), ekzotisko dzīvnieku u.c. fermas; mājdzīvnieku audzēšana; vienatsā(zemnieku sēta); biškopība un biškopības produkcijas pārstrāde; saimniecības ēkas un palīgēkas; noliktava -kūts; kūts; fāžūsis nojume; pirts; pagrabs, darbnīca - amatnieka, galdniecības un telpas individuālādarba veikšanai, produkcijas un tehnikas glabāšanai, tehnikas remontam un apkopei, u.c. pakalpojumiem lauksaimniecības produkcijas pārstrādes uzņēmuma vai objekts; sakņu un augļu dārzi meža dzīvnieku uzturēšana speciālām vajadzībām, medniecībai; ērtu dārzi zirgkopība un zirgu sports ar tam nepieciešamām masēēēm un sporta laukumiem mednieniecīska izmantošana (meža izsadzīšana) lauku tūrisma un rekreācija, un ar to saistītās ēkas un būves, viesu māja, pasnīņa - nakšmītnes ar vairāk kā50 tūristiem vai apmeklētājiem sēņu audzēšava; dīķsaimniecība, zivsaimniecība;
11.	*Augsvērtīgas lauksaimniecības teritorijas*	5 ha	AL		dārzeņkopība, augļkopība, puķkopība, ogkopība, kokaudzātava, zemnīcīki kultūru audzēšana, biškopība u.c. viesmāja, kvartālauzturs sekojošas ēbūves un ēkas : a. dzīvojamākās (vietējmaņa vai ģīmjīmaņa) b. saimniecības ēkas- kūts; kūts; fāžūsis; nojume; pirts; pagrabs, noliktava, tehnikas glabāšana un remonts darbnīca -amatnieka, galdniecības, individuālādarba veikšanai u.c c. lauksaimniecības produkcijas pārstrādes uzņēmums - saimniecībasarāsīcīs produkcijas pārstrādei
12.	*Mežu teritorijas*	2 ha	M		mežsaimnieciska izmantošana; ar mežsaimniecīsko darbību, medību saimniecību un medību tūrisma saistītas ēkas un būves; savvaļas dzīvnieku audzēšana dārzs; dabas tūrismam nepieciešamās būves, t.sk. skatu torņi, lapšu u.c. objekti; būves teritorijas labiekārtojuma nodrošināšanai, t.sk. ceļi, skatu un novērošanas torņi, meliorācijas sistēmas u.c. objekti; derīgo izrakteņu iegāšana, veicot zemes transformāciju; vēja elektrostacija; esošo ēku un bīvju renovācija vai rekonstrukcija. mežparks; lauksaimnieciska izmantošana; jaunaudze, krūmāji dīķis, vīnesmes ūdensobjekts; parks, apstādījumi atklāta autostāvvieta vai aptptas vieta mežābes kapitālām būvēm atklāta sporta vai aptptas objekts
13.	*Purvu teritorijas*	5 ha	MP		mežsaimnieciska izmantošana ; kūdras iegāve ogu audzēšana; dabas taksa
14.	*Ūdensobjektu teritorijas*	0.1 ha	Ū		ūdens ūvārtīšana un novadīšana; zivsaimniecība, vveļniecība un makšķerēšana; ūdenstransports; laivu piestātnes, laivu mājas un pontoni, cikšāt to aizaug LR normatīvie akti un AL., plūdmale, pelēvietas; būves teritorijas labiekārtojuma nodrošināšanai; enerģētika; derīgo izrakteņu (apropeļa, saldūdens kaļķiešu) iegāve VASLVM vālījumā/pakāmēēdejās tādeju teritorijā rekreācija un aptptas,sporta nodarbības,

APZĪMĒJUMI

Teritorijas robežas
- Pagasta robeža
- Ciema robeža
- Zemes īpašumu robeža

Satiksmes infrastruktūras paskaidrojošie apzīmējumi
- P15 Valsts reģionālie autoceļi (P)
- V217 Valsts vietējie autoceļi (V)
- b8 Pašvaldības ceļi
- Pārējie ceļi
- Meža ceļi

Ūdensgāgādes urbumi pēc to statusa un to Nr. datubāzē
- Darbojas
- Nav zināms

Inženiertehniskās apgādes objektu paskaidrojošie apzīmējumi
- transformātors
- 20kV elektropārvades līnija 20 kv
- elektropārvades līnija 0.4 kv
- elektronisko sakaru tīkla līnija
- mobilo sakaru tornis
- Notekūdeņu attīrīšanas ietaises

Ģeodēziskie atbalsta punkti
- Horizontālā globālās pozicionēšanas tīkla punkti
  - G2 2.klase
  - G3 3.klase
- Horizontālā triangulācijas tīkla punkti
  - T1 1.klase
  - T3 3.klase

Aizsargājamie dabas un kulturvēsturiskie objekti
- Valsts aizsargājamie kultūras pieminekļi
- Valsts aizsargājamie dižkoki (saraksta skatīt paskaidrojuma raksta pielikumā)
- Pārējie dižkoks (saraksta skatīt paskaidrojuma raksta pielikumā)
- Ziemeļvidzemes biosfēras rezervāta ainavu aizsardzības zona

Pārējie paskaidrojošie apzīmējumi
- Ēkas un būves
- Drupas
- Drupas(ārpusmēroga)

Lielsērmeļ
- Nosaukumi
- stiga
- Augsvērtīgie-sabiedrībai nozīmīgie meži
- Apmežojamās teritorijas

Reljefs
- akmeņu krāvums

Veģetācija
- koku rinda
- koku puduris
- atsevišķs koks
- atsevišķs krūms
- krūmu rinda
- dzīvžogs

Veģetācija
- dabiska pļava
- pārpurvota zeme
- skrajmežs
- jaunaudze

VIDES UN DABAS RESURSU AIZSARDZĪBAS AIZSARGJOSLAS
- virszemes ūdensobjektu aizsargjoslas
- stingra režīma aizsargjoslas teritorija ap ūdens ņemšanas vietu
- aizsargjosla(aizsardzības zona) ap kultūras pieminekļiem
- applūstošā (10% applūduma varbūtība) teritorija
- aizsargjosla ap purviem

EKSPLUATĀCIJAS AIZSARGJOSLAS
- aizsargjosla gar valsts reģionālajiem autoceļiem
- aizsargjosla gar valsts vietējiem un pašvaldību ceļiem

SANITĀRĀS AIZSARGJOSLAS
- aizsargjoslas ap kapsētām
- aizsargjoslas teritorija ap notekūdeņu attīrīšanas ietaisi

Sociālās infrastruktūras objekti
- Pagasta pārvalde
- Ģimenes ārsta prakse
- Aptieka
- Bibliotēka
- Pasta nodaļa
- Pamatskola
- Bibliotēka
- Kultūras nams
- Estrāde

Valsts aizsargājamie kultūras pieminekļi			
Nr.	Aizsardzības Nr.	Pieminekļa veids	Pieminekļa nosaukums
1	4462	Mākslas	Ērģeles
Valsts aizsargājamie vietējās nozīmes kultūras pieminekļi			
2	6859	Arhitektūras	Ēveles muižas parks un kūts

ŠI karte ir Burtnieku novada teritorijas plānojuma 2012-2024.gadam sastāvdaļa

Apstiprināts:
Burtnieku novada domes 15.08.2012.sēdes lēmums Nr.329 (protokola Nr. 10,2.punkts);

Stājušies spēkā:
2012.gada 28.septembrī, 27.09.2012. publikācija laikrakstā „Latvijas Vēstnesis"

Izdoti:
Burtnieku novada domes 19.09.2012.sēdes lēmums Nr.411 (protokola Nr. 12, 1.punkts)
Burtnieku novada pašvaldības saistošie noteikumi Nr.10/2012
„Burtnieku novada teritorijas plānojuma 2012.-2024. gadam grafiskā daļa, teritorijas izmantošanas un apbūves noteikumi"

Burtnieku novada domes priekšsēdētājs J.Leitis

Teritorijas novietojums uz MNTO 000 kartēm

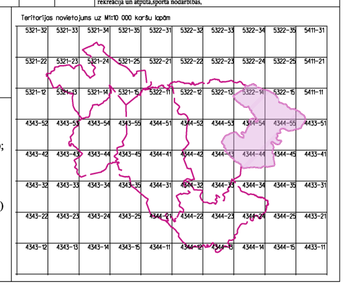

Piezīmes

Izmantoti Latvijas Republikas Valsts zemes dienesta 2012.gada kadastra informācijas dati, valsts aģentūras "Latvijas Ģeotelpiskās informācijas aģentūra" topogrāfiskās kartes ar mēroga noteiktību 1:10000

1:15 000
1 cm kartē atbilst 150 metriem apvidū
0 150 300 450 600 750 900 1050 1200 M
LKS 1992

DELTA KOMPĀNIJA	SIA "Delta kompānija" Rīga, Senču iela 6 info@deltalk.lv; 67339550			pasūtītājs: Burtnieku novada pašvaldība
valdes loc.	J.Vītols		24.09.2012.	fasējums: Burtnieku novada, Ēveles pagasta plānota (atļautā)izmantošana ar aizsargjoslām
proj.vadītājs	M.Bērziņš		24.09.2012.	
zīmēja	I.Baltiņa		24.09.2012.	fails nosaukums: Ēveles pagasta planota
				Mērogs 1:15000 Lapa 6