Burtnieku novada teritorijas plānojums 2012.-2024.gadam

Valmieras pagasta pašreizējā teritorijas izmantošana

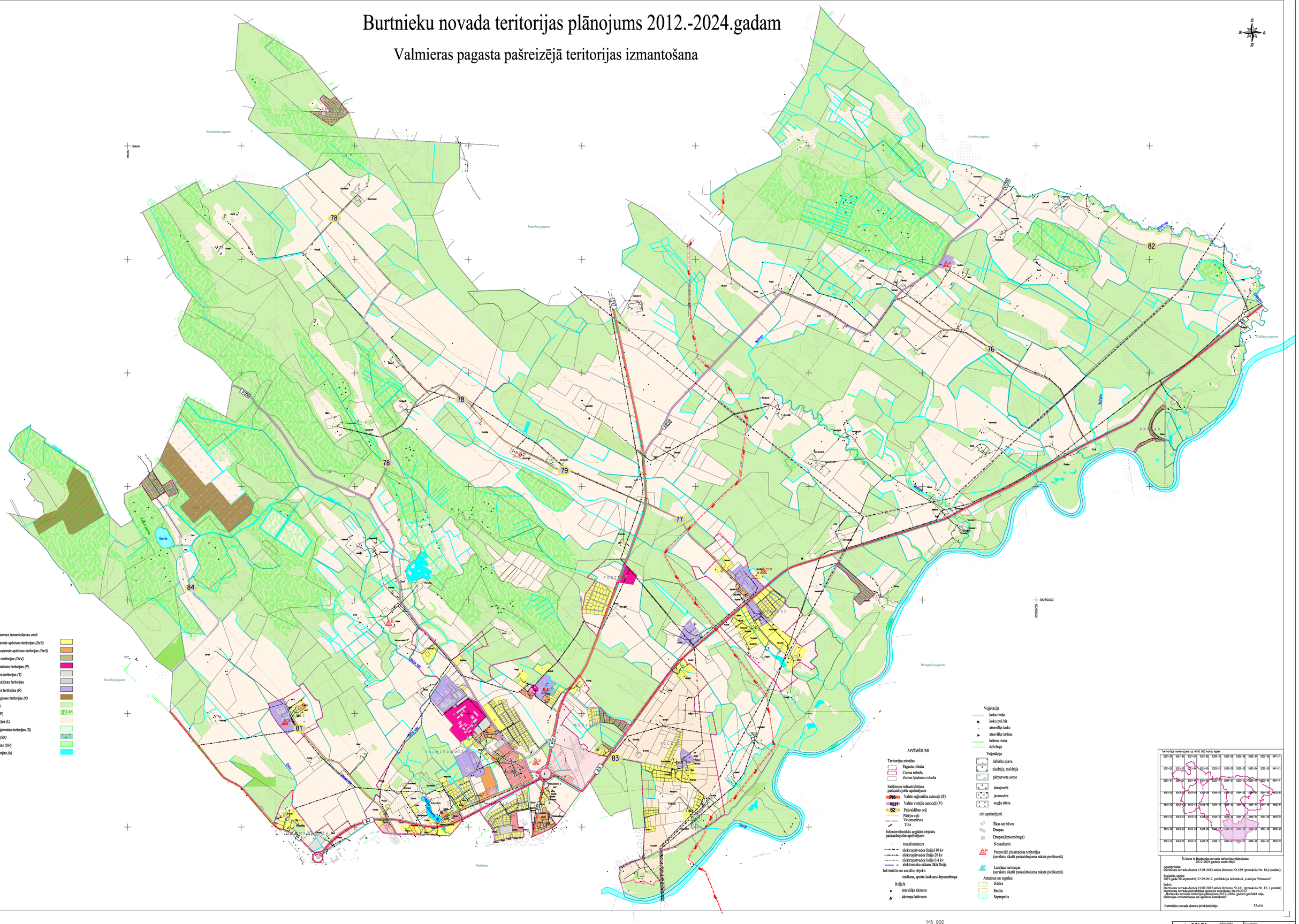

Piezīmes

Izmantotā Latvijas Republikas Valsts zemes dienesta 2012.gada kadastra informācijas datī, valsts aģentūras "Latvijas Ģeotelpiskās informācijas aģentūra" topogrāfiskās kartes ar mēroga noteiktību 1:10000