Burtnieku novada teritorijas plānojums 2012.-2024.gadam

Burtnieku pagasta pašreizējā teritorijas izmantošana

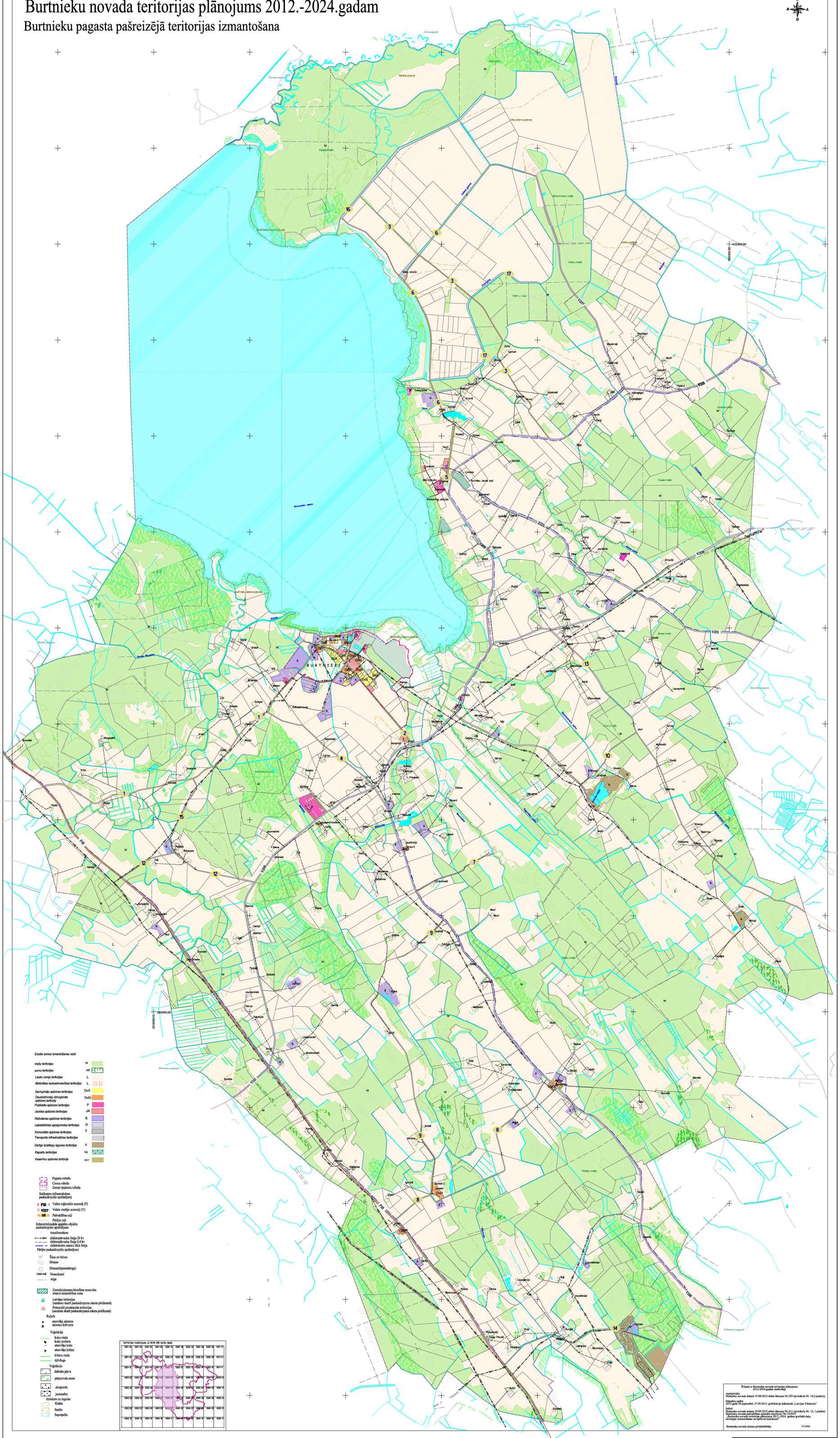

Esošie zemes izmantošanas veidi

meži teritorijas	M	
purvu teritorijas	MP	
Lauku zemju teritorijas	L	
Meliorētas lauksaimniecības teritorijas	L	
Savrupmāju apbūves teritorijas	DzS	
Daudzdzīvokļu dzīvojamās apbūves teritorija	DzD	
Publiskās apbūves teritorijas	P	
Jauktas apbūves teritorijas	JA	
Ražošanas apbūves teritorijas	R	
Labiekārtotas apzaļumotas teritorijas	D	
Komunālās apbūves teritorijas	T	
Transporta infrastruktūras teritorijas		
Derīgo izrakteņu ieguves teritorijas	K	
Kapsētu teritorijas	SK	
Vasarnīcu apbūves teritorija	DzV	

Šī karte ir Burtnieku novada teritorijas plānojuma 2012-2024.gadam sastāvdaļa

Apstiprināta:
Burtnieku novada domes 15.08.2012.sēdes lēmums Nr.329 (protokola Nr. 10,2.punkts);

Stājusies spēkā:
2012.gada 28.septembrī, 27.09.2012. publikācija laikrakstā „Latvijas Vēstnesis"

Izdoti:
Burtnieku novada domes 19.09.2012.sēdes lēmums Nr.411 (protokola Nr. 12, 1.punkts)
Burtnieku novada pašvaldības saistošie noteikumi Nr.10/2012
„Burtnieku novada teritorijas plānojuma 2012.-2024. gadam grafiskā daļa, teritorijas izmantošanas un apbūves noteikumi"

Burtnieku novada domes priekšsēdētājs J.Leitis

Piezīmes

Izmantoti Latvijas Republikas Valsts zemes dienesta 2012.gada kadastra informācijas dati, valsts aģentūras "Latvijas Ģeotelpiskās informācijas aģentūra" topogrāfiskās kartes ar mērogu noteiktību 1:10000

DELTA KOMPANIJA	SIA "Delta kompānija" Rīga, Senču iela 6 tālr.67309500	pasūtītājs: Burtnieku novada pašvaldība	
vadošais inž.	J.Vītols	24.09.2012.	projekta nosaukums: Burtnieku novada, Burtnieku pagasta pašreizējā teritorijas izmantošana
pārz.vadītājs	M.Bērziņš	24.09.2012.	
strādāja	I.Bučiņa	24.09.2012.	Šifra nosaukums: Burtnieku pagasta pasreizēja
			Mērogs 1:15000 Lapa 2