Burtnieku novada teritorijas plānojums 2012.-2024.gadam

Burtnieku novada apdzīvojuma un ceļu karte

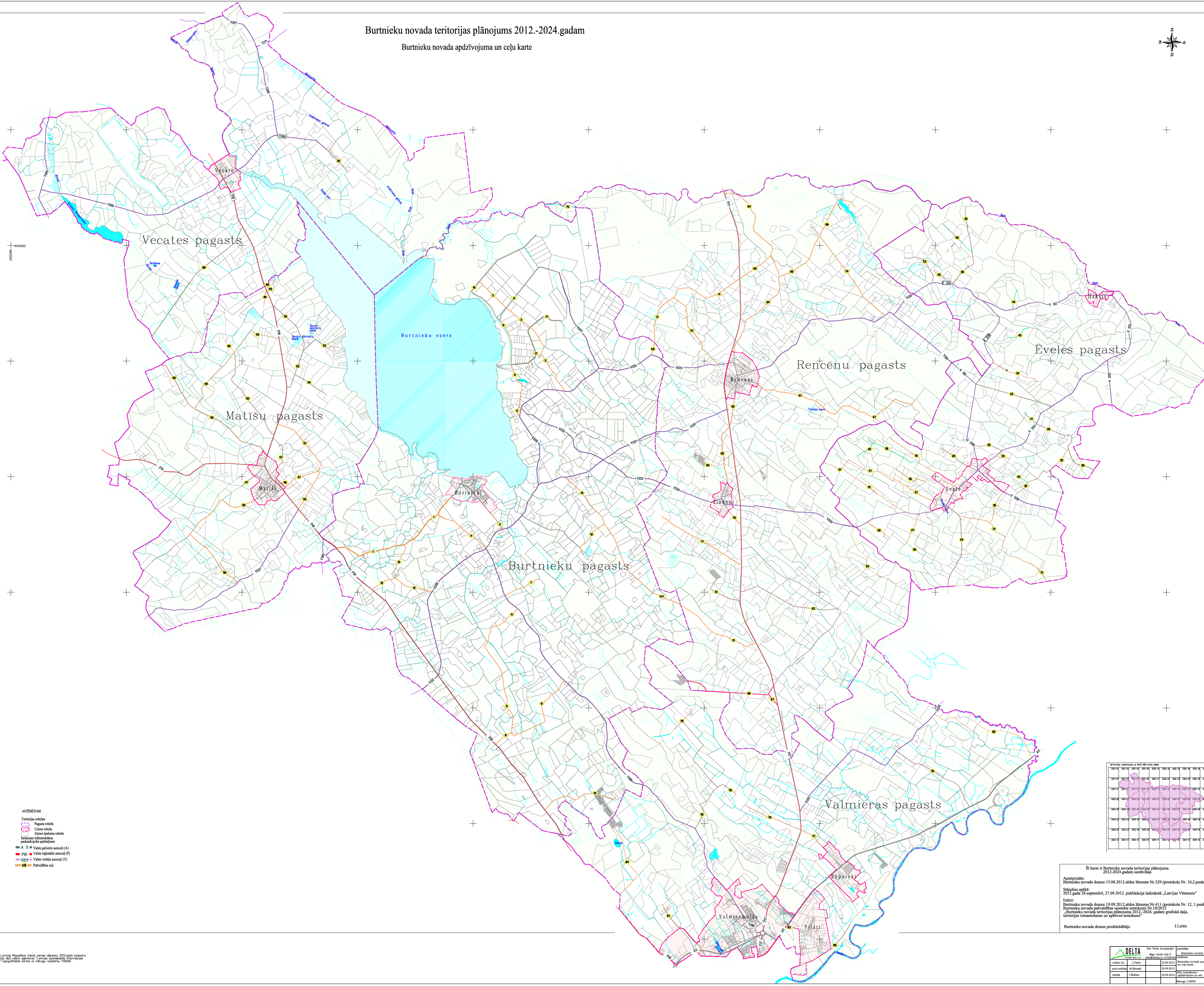

APZĪMĒJUMI

Teritorijas robežas
- Pagasta robeža
- Ciema robeža
- Zemes īpašumu robeža

Satiksmes infrastruktūras paskaidrojošie apzīmējumi
- A 3 Valsts galvenie autoceļi (A)
- P15 Valsts reģionālie autoceļi (P)
- V217 Valsts vietējie autoceļi (V)
- b8 Pašvaldības ceļi

Teritorijas novietojums uz M1:10 000 karšu lapām

5321-32	5321-33	5321-34	5321-35	5322-31	5322-32	5322-33	5322-34	5322-35	5411-31
5321-22	5321-23	5321-24	5321-25	5322-21	5322-22	5322-23	5322-24	5322-25	5411-21
5321-12	5321-13	5321-14	5321-15	5322-11	5322-12	5322-13	5322-14	5322-15	5411-11
4343-52	4343-53	4343-54	4343-55	4344-51	4344-52	4344-53	4344-54	4344-55	4433-51
4343-42	4343-43	4343-44	4343-45	4344-41	4344-42	4344-43	4344-44	4344-45	4433-41
4343-32	4343-33	4343-34	4343-35	4344-31	4344-32	4344-33	4344-34	4344-35	4433-31
4343-22	4343-23	4343-24	4343-25	4344-21	4344-22	4344-23	4344-24	4344-25	4433-21
4343-12	4343-13	4343-14	4343-15	4344-11	4344-12	4344-13	4344-14	4344-15	4433-11

Šī karte ir Burtnieku novada teritorijas plānojuma 2012-2024.gadam sastāvdaļa

Apstiprināts:
Burtnieku novada domes 15.08.2012.sēdes lēmums Nr.329 (protokola Nr. 10,2.punkts);

Stājušies spēkā:
2012.gada 28.septembrī, 27.09.2012. publikācija laikrakstā „Latvijas Vēstnesis"

Izdoti:
Burtnieku novada domes 19.09.2012.sēdes lēmums Nr.411 (protokola Nr. 12, 1.punkts)
Burtnieku novada pašvaldības saistošie noteikumi Nr.10/2012
„Burtnieku novada teritorijas plānojuma 2012.-2024. gadam grafiskā daļa, teritorijas izmantošanas un apbūves noteikumi"

Burtnieku novada domes priekšsēdētājs J.Leitis

Piezīmes
Izmantoti Latvijas Republikas Valsts zemes dienesta 2012.gada kadastra informācijas dati, valsts aģentūras "Latvijas Ģeotelpiskās informācijas aģentūra" topogrāfiskās kartes ar mēroga noteiktību 1:10000

DELTA KOMPĀNIJA		SIA "Delta kompānija" Rīga, Senču iela 6 info@deltak.lv; 67339530		pasūtītājs: Burtnieku novada pašvaldība
valdes loc.	J.Vītols		24.09.2012.	rasējums: Burtnieku novada apdzīvojuma un ceļu karte
proj.vadītājs	M.Bērziņš		24.09.2012.	
zīmēja	I.Baltiņa		24.09.2012.	faila nosaukums: apdzīvojums un celi
				Mērogs 1:40000 Lapa