Burtnieku novada teritorijas plānojums 2012.-2024.gadam

Burtnieku novada aizsargjoslas

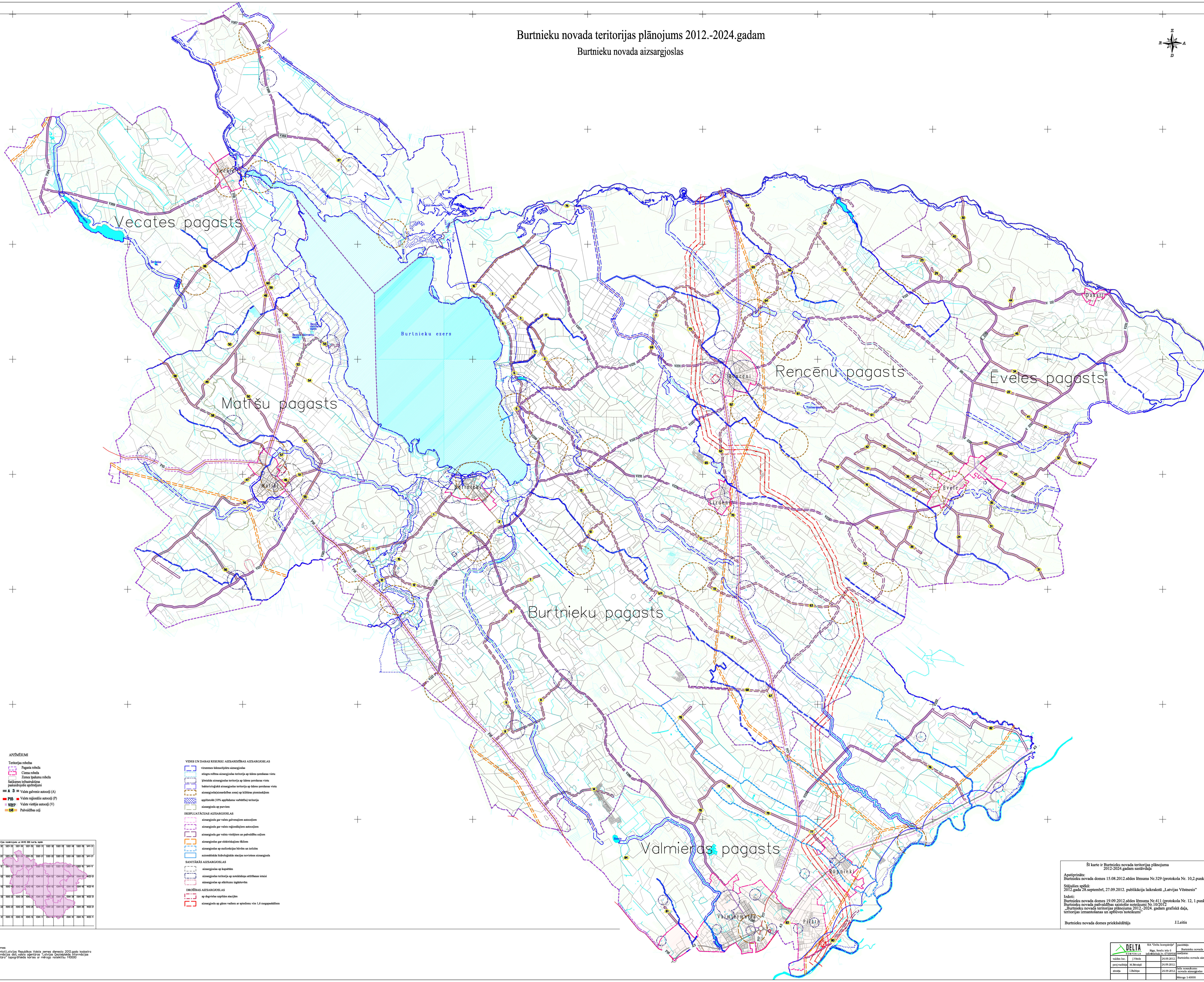

APZĪMĒJUMI

Teritorijas robežas
- Pagasta robeža
- Ciema robeža
- Zemes īpašumu robeža

Satiksmes infrastruktūras paskaidrojošie apzīmējumi
- A 3 Valsts galvenie autoceļi (A)
- P15 Valsts reģionālie autoceļi (P)
- V217 Valsts vietējie autoceļi (V)
- b8 Pašvaldības ceļi

VIDES UN DABAS RESURSU AIZSARDZĪBAS AIZSARGJOSLAS
- virszemes ūdensobjektu aizsargjoslas
- stingra režīma aizsargjoslas teritorija ap ūdens ņemšanas vietu
- ķīmiskās aizsargjoslas teritorija ap ūdens ņemšanas vietu
- bakterioloģiskā aizsargjoslas teritorija ap ūdens ņemšanas vietu
- aizsargjosla(aizsardzības zona) ap kultūras pieminekļiem
- applūstošā (10% applūduma varbūtība) teritorija
- aizsargjosla ap purviem

EKSPLUATĀCIJAS AIZSARGJOSLAS
- aizsargjosla gar valsts galvenajiem autoceļiem
- aizsargjosla gar valsts reģionālajiem autoceļiem
- aizsargjosla gar valsts vietējiem un pašvaldību ceļiem
- aizsargjoslas gar elektriskajiem tīkliem
- aizsargjoslas ap meliorācijas būvēm un ierīcēm
- automātiskās hidroloģiskās stacijas novietnes aizsargjosla

SANITĀRĀS AIZSARGJOSLAS
- aizsargjoslas ap kapsētām
- aizsargjoslas teritorija ap notekūdeņu attīrīšanas ietaisi
- aizsargjoslas ap atkritumu izgāztuvēm

DROŠĪBAS AIZSARGJOSLAS
- ap degvielas uzpildes stacijām
- aizsargjosla ap gāzes vadiem ar spiedienu virs 1,6 megapaskāliem

Teritorijas novietojums uz M1:10 000 karšu lapām

5321-32	5321-33	5321-34	5321-35	5322-31	5322-32	5322-33	5322-34	5322-35	5411-31
5321-22	5321-23	5321-24	5321-25	5322-21	5322-22	5322-23	5322-24	5322-25	5411-21
5321-12	5321-13	5321-14	5321-15	5322-11	5322-12	5322-13	5322-14	5322-15	5411-11
4343-52	4343-53	4343-54	4343-55	4344-51	4344-52	4344-53	4344-54	4344-55	4433-51
4343-42	4343-43	4343-44	4343-45	4344-41	4344-42	4344-43	4344-44	4344-45	4433-41
4343-32	4343-33	4343-34	4343-35	4344-31	4344-32	4344-33	4344-34	4344-35	4433-31
4343-22	4343-23	4343-24	4343-25	4344-21	4344-22	4344-23	4344-24	4344-25	4433-21
4343-12	4343-13	4343-14	4343-15	4344-11	4344-12	4344-13	4344-14	4344-15	4433-11

Piezīmes
Izmantoti Latvijas Republikas Valsts zemes dienesta 2012.gada kadastra informācijas dati, valsts aģentūras "Latvijas Ģeotelpiskās informācijas aģentūra" topogrāfiskās kartes ar mēroga noteiktību 1:10000

Šī karte ir Burtnieku novada teritorijas plānojuma 2012-2024.gadam sastāvdaļa

Apstiprināts:
Burtnieku novada domes 15.08.2012.sēdes lēmums Nr.329 (protokola Nr. 10,2.punkts);

Stājušies spēkā:
2012.gada 28.septembrī, 27.09.2012. publikācija laikrakstā „Latvijas Vēstnesis"

Izdoti:
Burtnieku novada domes 19.09.2012.sēdes lēmums Nr.411 (protokola Nr. 12, 1.punkts)
Burtnieku novada pašvaldības saistošie noteikumi Nr.10/2012
„Burtnieku novada teritorijas plānojuma 2012.-2024. gadam grafiskā daļa, teritorijas izmantošanas un apbūves noteikumi"

Burtnieku novada domes priekšsēdētājs J.Leitis

DELTA KOMPĀNIJA	SIA "Delta kompānija" Rīga, Senču iela 6 info@deltak.lv; 67339530			pasūtītājs: Burtnieku novada pašvaldība; rasējums: Burtnieku novada aizsargjoslas
valdes loc.	J.Vītols		24.09.2012.	
proj.vadītājs	M.Bērziņš		24.09.2012.	
zīmēja	I.Baltiņa		24.09.2012.	faila nosaukums: novada aizsargjoslas
				Mērogs 1:40000 / Lapa